

Systemes de transfert et de soins



- LÈVE-PERSONNES
- LÈVE-PERSONNES POUR TRANSFERTS INDÉPENDANTS
- LÈVE-PERSONNES AU PLAFOND
- LÈVE-PERSONNES MURAUX
- LÈVE-PERSONNES DE PISCINE
- EQUITHÉRAPIE

Systemes de transfert & de soins

Solutions Handi-Move

Une solution sur mesure pour tout un chacun	2
Un interlocuteur accessible	4
Jamais très loin	6
La parole aux utilisateurs	7
En toutes circonstances	10

Support du corps

Le châssis-mains	16
Supports de cuisses	19
Sangles	20
Handi-fléaux	26

Lever & soigner

Les lève-personnes mobiles série 2600	29
Le lève-personne mobile 2600/2610 (Victor)	30
Le lève-personne actif 2620	32
Les lève-personnes mobiles série 1600	34
Lève-personne au plafond série 2800	38
Le lève-personne au plafond portable	40
Systemes de rails de plafond	42
Aiguillages	44
Traverses / Ponts roulants	45
Le portique	47
Le lève-personne mural	48
Le lève-personne de piscine	50
Le bain-douche	52
Chariot de transport pour lève-personne au plafond portable	54

Accessoires

La balance	55
Un partenaire sur lequel on peut compter	56

Une solution sur mesure pour tout un chacun

Présente dans le monde entier

La société Handi-Move propose ses services et produits dans le monde entier. Que ce soit en Europe, aux Etats-Unis ou au Japon, ses collaborateurs sont constamment sur le terrain pour venir en aide aux handicapés, soignants, médecins et paramédicins, et leur prodiguer des conseils en toute connaissance de cause. Handi-Move n'a qu'un but : concevoir des systèmes de levage et de soins innovateurs qui offrent à la personne handicapée une autonomie maximale et épargnent le plus possible le soignant. Pour ce faire, elle travaille non seulement au cas par cas, mais encourage également les échanges d'acquis à l'échelle internationale - acquis qui viennent encore se greffer chaque jour sur son grand savoir-faire, résultant des quelques 50.000 défis qu'elle a déjà été appelée à relever.

En milieu hospitalier et privé

Si les solutions de Handi-Move sont aussi bien accueillies, non seulement par les établissements de soins, mais aussi par les milliers d'handicapés moteurs qui rêvent d'indépendance, c'est parce

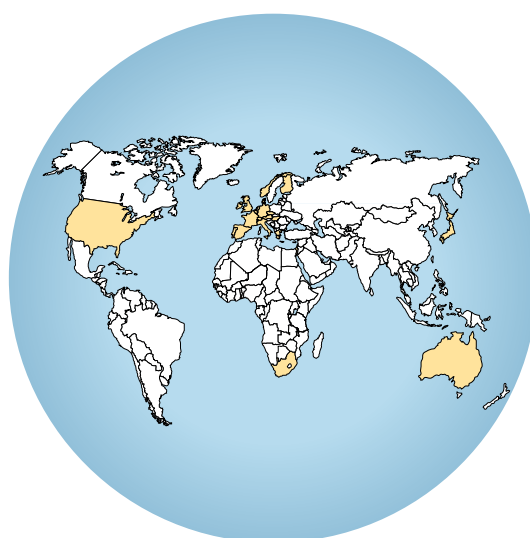

qu'elles parent au problème majeur qui s'y oppose, à savoir le transfert vers le lit, la baignoire ou les toilettes. Handi-Move se fait un point d'honneur de trouver une solution "sur mesure" en toutes circonstances.

Partout dans le monde, les membres du team Handi-Move entretiennent des rapports de collaboration constructifs avec des hôpitaux, maisons de retraite, centres d'accompagnement pour personnes handicapées et autres établissements de soins. Notre souci prioritaire: veiller à ce que les personnes handicapées puissent être déplacées et soignées dans les meilleures conditions possibles. C'est pourquoi nous donnons également des conseils en matière d'aménagement des bâtiments, éventuellement en concertation avec des architectes, bureaux d'études et ergothérapeutes.



Dans l'intérêt de l'utilisateur

Chez Handi-Move, tout tourne autour du client, de sa satisfaction dont dépend notre succès. Chaque demande est un nouveau défi que nous nous efforçons de relever en respect des exigences spécifiques de tout un chacun. Notre devise : être à l'écoute du client, le conseiller de façon hautement professionnelle et trouver une solution optimale. Handi-Move en collaboration avec l'utilisateur propose des solutions judicieuses adaptées à sa philosophie d'intégrité.

Un partenaire à vie

Un conseiller Handi-Move se veut être avant tout un partenaire sur lequel l'utilisateur peut compter du premier entretien préliminaire à l'installation du système. Ce spécialiste suit non seulement tout le processus de développement, mais est également là pour familiariser l'utilisateur avec le système une fois que celui-ci est installé. Pour ce qui est du service après-vente, Handi-Move dispose de ses propres techniciens qui se font fort de vous dépanner dans les meilleurs délais.



Le succès de Handi-Move remonte au jour où, en 1982, son fondateur René Van Raemdonck a développé, en étroite collaboration avec une cellule de chercheurs universitaires, un système de levage innovateur pour un de ses amis handicapé moteur et son épouse.

Bien qu'ayant depuis des ramifications aux quatre coins de la planète, HM est restée fidèle à son premier objectif qui est de développer, produire et distribuer des systèmes de levage et de soins novateurs et fiables en se focalisant sur l'intérêt de l'utilisateur.



Un interlocuteur accessible

Soucieuse d'offrir à tout moment un service parfait, Handi-Move s'est forgé une philosophie d'entreprise fondée sur l'accessibilité et la transparence. De la première entrevue à la réception définitive du projet, vous constaterez que nous privilégions l'ouverture. Quel que soit votre problème, Handi-Move a toujours un collaborateur qui est prêt à vous venir concrètement en aide. Accueil chaleureux, conseils judicieux, suivi rigoureux des commandes et services après-ventes professionnels font partie de notre image de marque.

Les architectes, bureaux d'études et ergothérapeutes : de précieux partenaires

Quand on étudie les plans d'un établissement de soins ou d'une maison pour un handicapé moteur, rien ne peut être laissé au hasard. Les systèmes de levage étant liés à certaines exigences architecturales, mieux vaut en tenir compte dès le départ. D'où nos nombreux contacts avec des architectes et bureaux d'études à qui nous fournissons toutes les informations utiles.



Essais gratuits

Si vous le souhaitez, notre conseiller vous donnera l'occasion de tester le système de préhension dans des conditions normales d'utilisation, à votre domicile.

Conseils gratuits

Un système de levage a beau être performant, encore faut-il qu'il réponde exactement à vos exigences. D'où l'importance d'une bonne information préalable. Forts de leur grande expérience et connaissance des matériaux, nos experts se font un plaisir de venir sur place pour vous conseiller en toute connaissance de cause. Grâce à ce service, vous êtes sûr d'acquiescer un système de levage "sur mesure" en parfait écho avec vos attentes.

La transparence jusque dans les moindres détails

Offre de prix détaillée

Voulant vous éviter toute mauvaise surprise, Handi-Move établit une offre de prix détaillée, accompagnée d'une série de plans, de croquis et de photos vous donnant une image exacte du système.

Un mode d'emploi détaillé

Tout système Handi-Move est accompagné d'un mode d'emploi détaillé contenant toutes les informations techniques requises en vous expliquant en détail comment vous servir du système. Vous y découvrirez aussi quelques conseils d'entretien très utiles et à qui vous adresser.

Formation pas à pas

Une fois le système installé, notre conseiller assure la formation des personnes concernées, leur expliquant pas à pas son fonctionnement.

Conditions de garantie optimales

En optant pour Handi-Move, vous êtes sûr de bénéficier d'excellentes conditions de garantie sur tous les lève-personnes et leurs accessoires. Les pièces qui, en dépit des contrôles de qualité rigoureux, seraient défectueuses durant la période de garantie, seront remplacées dans les plus brefs délais.



Jamais très loin

Pour Handi-Move la collaboration ne se termine pas à la livraison du produit. Pour donner pleine satisfaction, un système de levage demande à être installé de façon professionnelle et à être dûment entretenu. Handi-Move dispose d'une équipe de techniciens spécialisés, toujours prêts à intervenir dans les meilleurs délais en cas d'urgence.

Une équipe de techniciens à demeure

Installation selon les règles de l'art

Bien que nos systèmes de transfert soient pré-assemblés en usine et donc faciles à installer, nous disposons de notre propre équipe de techniciens spécialisés, tenus à un planning très strict pour pouvoir garantir des délais ponctuels.

Tests

Après la pose du système, nos techniciens testent l'installation. N'hésitez pas à leur demander des conseils. Ils disposent d'un savoir-faire dont ils ne demandent qu'à vous faire profiter.

Interventions rapides

Handi-Move est toujours prêt à intervenir, que ce soit pour un entretien ou une réparation. Nous fixons une date pour y procéder dans les meilleurs délais et si nécessaire même chez vous.

Du plan à l'installation

Handi-Move se charge de tout, de l'élaboration des plans à l'installation du système. Par la même occasion, elle vous désigne un interlocuteur attitré, qui veillera à ce que tout se déroule en bon ordre et en étroite concertation avec vous.



La parole aux utilisateurs



«Avec Handi-Move, je me sens en sécurité»

«Je souffre d'ataxie locomotrice et suis présidente de l'Association Belge de l'Ataxie de Friedreich. Depuis 13 ans, je ne peux plus me déplacer sans chaise roulante. Il y a 5 ans, j'ai fait installer un rail et lève-personne de plafond Handi-Move dans ma salle de bains. Génial ! On y a accroché un châssis-mains Handi-Move qui me soulève tout en laissant le siège, les bras et le bas des jambes dégagés : idéal pour aller aux toilettes ou prendre un bain. Ne plus dépendre d'autrui pour ces besoins primordiaux... quel bonheur! Handi-Move a adapté sa technologie à mes besoins et moi, je me suis adaptée sans le moindre problème à la technologie de Handi-Move.»

Nathalie Wieers, présidente de l'ABAF, Flawinne, Belgique

«Handi-Move me permet de gagner en mobilité»

«J'ai fait installer un Handi-Move dans la chambre à coucher. Auparavant, j'avais beaucoup de difficultés pour aller me coucher, donc ma femme elle devait m'aider à me mettre sur le lit, c'était très difficile. Avec l'Handi-Move cela me permet déjà de me soulever et me donne la facilité de me coucher et cela donne beaucoup moins de difficultés, moins d'effort autant pour moi que pour ma femme.

J'ai aussi fait installer un Handi-Move dans la salle de bain. La raison est que j'avais beaucoup de difficultés pour m'installer à la douche, une douche assise évidemment mais quand même, c'est le même problème que dans la chambre j'avais beaucoup de difficultés aussi pour aller à la toilette, ma femme devait beaucoup m'aider et maintenant avec l'installation je suis heureux. Je n'ai plus de difficultés pour aller à la toilette encore moins pour prendre une douche. Handi-Move me permet de gagner en mobilité, je me fatigue beaucoup moins et ma femme ne doit plus m'aider parce que je peux aller à la toilette sans aide.

Pour l'installation je suis tombé sur une équipe vraiment formidable : des gens très très compétents, un travail propre et efficace et toujours avec la complicité, je n'ai pas à me plaindre!»

Philippe Delcourt Woluwe-St-Lambert, Belgique

La parole aux utilisateurs

«Handi-Move, c'est la solution préventive aux problèmes de dos du personnel soignant.»



«Les lieux de vie des personnes à mobilité réduite, nécessitent un environnement adapté et font appel dans de nombreux cas, à des équipements complémentaires permettant d'optimiser l'ergonomie du soin et augmentent aussi l'autonomie de ces personnes. Le système sur rail Handi-Move accompagné de son châssis-mains ou de sangles de transfert rapide rentre parfaitement dans ce cadre, autant pour le personnel soignant que pour la personne elle-même. 80% des personnes sont levées avec le châssis-mains. Les intérêts que nous avons trouvés dans l'installation d'un lève-personne au plafond, autant dans nos salles de kiné que dans les salles de bains ou wc, sont multiples. Gain de place, facilité de déplacements des personnes en toute sécurité et surtout avec un effort minimum et un confort maximum. L'utilisation du châssis-mains permet à la personne à mobilité réduite de se transférer seule. Sortir de son fauteuil pour aller à la toilette,

au bain, à la douche, sans demander l'aide d'une tierce personne. Cette liberté a été permise grâce à l'installation d'un rail sur mesure dans les toilettes. Pour nos salles de kiné, deux sont équipées d'un pont roulant, ce qui a eu pour effet de faciliter les déplacements en tous points. Nous sommes utilisateurs des systèmes Handi-Move depuis 1990 que se soit en aérien ou mobil sur roulettes, et nous sommes satisfaits de leur maniabilité et de leur fiabilité. Pour le personnel soignant, les soins journaliers et les transferts de patients soumettent le personnel à de considérables efforts physiques. La solution Handi-Move a permis de réduire l'absentéisme.»

Mr Lachenal, Kiné-Chef PEP Centre de soins Foyer Lycée Toulouse Lautrec, Vaucresson, France

«Une aide de tous les jours.»

«Nous avons construit notre maison, il y a 5 ans et les problèmes de transfert me concernant sont devenus de plus en plus difficiles. Nous avons donc décidé d'installer dans ma chambre, salle de bains et W.C. un système sur rails équipé d'un châssis-mains qui a facilité grandement la tâche de mon épouse dans mes nombreux transferts journaliers. Cette aide au quotidien fait partie intégrante de ma vie et je peux compter sur la disponibilité de la société Handi-Move qui a mis à ma disposition un matériel pour me permettre de partir en vacances.»

Patrick Bidan, Montrieux en Sologne, France

«Handi-Move m'est d'une aide précieuse à la maison»

«Je n'oublierai jamais... Je me rendais à mon travail avec un collègue. Il pleuvait. Soudain, la voiture s'est mise à déraper. Aquaplanning. Elle a fait plusieurs tonneaux qui m'ont été fatals. J'avais à l'époque 22 ans et je suis depuis partiellement paralysée. Du jour au lendemain, j'ai dû faire appel à des tiers pour les choses les plus élémentaires. Ma mère a attrapé une hernie à force de devoir tout le temps me porter. Dans la nouvelle maison que j'ai fait bâtir avec mon compagnon, nous avons tout mis en œuvre pour que je puisse fonctionner de la façon la plus indépendante possible. Je suis très contente du châssis-mains de Handi-Move. Je l'ai découvert à l'hôpital universitaire. Ce châssis-mains m'offre une grande liberté et constitue pour moi une meilleure solution qu'une sangle. Avant de passer définitivement commande, Handi-Move m'a donné l'occasion de l'utiliser deux semaines à l'essai. Afin que je sois encore mieux soutenue, ils m'ont confectionné des supports de cuisses spéciaux, entièrement sur mesure.»

Isabelle Vermeulen, Heule



«Dans notre cas, c'est le service rapide de Handi-Move qui a fait pencher la balance en sa faveur»

«Il y a six ans, nous avons fait bâtir une annexe spécialement aménagée pour notre fils Thomas. Thomas n'est plus un enfant. C'est un grand gaillard qui doit pouvoir se mouvoir, mais que nous avons toutes les peines du monde à soulever. Nous avons donc fait installer dans sa chambre un système de rails lui permettant de se hisser et de se laisser choir dans son lit, sur sa table de soins, dans sa chaise roulante, ... bref, de se déplacer comme il l'entend. Grâce à ce système, il peut même se laisser glisser de son living à la piscine. Un bon service est primordial en ce qui nous concerne. C'est vrai qu'en cas de pépin, nous devons être dépannés très rapidement pour la bonne raison que ma femme et moi-même sommes incapables de soigner Thomas sans ce système.»

Valère Cortouts, le père de Thomas, Koersel

«Handi-Move a le meilleur rapport qualité/prix»

«Facere est un foyer pour handicapés moteurs. Nous comptons une trentaine de personnes en résidence et cinq ambulantes. Il nous fallait donc trouver une firme offrant à la fois des systèmes de levage robustes – nos éducateurs et paramédecins en font un usage intensif – et un service d'entretien de qualité. J'ai donc fait une étude de marché pour en arriver à la conclusion que Handi-Move offre le meilleur rapport qualité/prix. Ses matériaux sont en effet d'excellente qualité et ses techniciens travaillent vite et bien. Handi-Move m'offre en plus un service personnalisé. La personne qui s'occupe de mon dossier sait parfaitement de quels systèmes de levage je dispose et où ils sont installés. Je suis très satisfaite et Handi-Move mérite que cela se sache.»

Jacqueline Noldé, directrice de l'asbl Facere à Anderlecht

En toutes circonstances

Handi-Move est à l'aise sur tous les terrains où évoluent les personnes handicapées. L'entreprise ne se tourne pas uniquement vers l'utilisateur lui-même mais vers quiconque contribue à sa liberté de mouvement. Nos collaborateurs prodiguent des conseils et offrent un soutien logistique aux thérapeutes, aux centres de soins et de rééducation, aux personnes soignées à domicile ainsi qu'aux centres sportifs. Handi-Move s'efforce d'atteindre un unique but: accroître au maximum la qualité de vie de l'utilisateur et de ses accompagnateurs.

Mobilité dans sa propre maison Usage indépendant

Grâce à un châssis-mains combiné à un système au plafond, les personnes handicapées peuvent se déplacer entre la chambre, la salle de bains et les toilettes, sans aucune aide ou presque.

Habitat accompagné

Chaque maison est unique et donc plus ou moins bien adaptée aux solutions utilisées dans les établissements publics. Ceux-ci ont très souvent recours à des lève-personnes mobiles.



Cependant, ces installations représentent rarement la solution idéale dans le cadre d'une maison.

Espace insuffisant, obstacles, salle de bains trop petite, seuils, ... Dans une maison, un lève-personne mobile personnalisé peut résoudre tous ces problèmes.

Handi-Move est le spécialiste des solutions personnalisées pour la maison. Un système permanent de rails de plafond peut être installé afin de faciliter les déplacements entre la chambre à coucher, la salle de bains et les toilettes.

Si les pièces sont éloignées ou situées à des étages différents voire dans des maisons ou bâtiments différents, le lève-personne mural et le lève-personne au plafond portable constituent la solution idéale. Ils sont légers et peuvent facilement être transportés d'un endroit à un autre. Il est très facile de déplacer le lève-personne au plafond portable.





Écoles & centres de soins de jour

Dans les écoles privées ou publiques, l'accès aux sanitaires nécessite souvent le déplacement des élèves handicapés. Le châssis-mains et les handi-sangles Handi-Move sont particulièrement adaptés à cette situation. Ces deux solutions permettent à l'accompagnateur d'accéder facilement à la région périnéale tandis que l'utilisateur est assis dans le lève-personne. Handi-Move possède une très grande expérience des solutions adaptées aux toilettes de petite taille, que l'on trouve couramment dans les écoles. Tous les systèmes Handi-Move permettent à l'utilisateur de se laisser descendre jusqu'au niveau de la salle de classe ou du gymnase.



Soins à long terme

Les allers et venues entre le lit et la baignoire/douche sont les déplacements les plus courants dans les établissements de soins. Les lève-personnes mobiles et actifs sont les appareils les plus utilisés dans ces environnements, en raison de leur diversité. En revanche, l'utilisation d'un système de plafond dans une baignoire/douche offre une sécurité supplémentaire à l'accompagnateur sur des sols mouillés ainsi que des déplacements plus rapides et plus agréables à l'utilisateur pour



entrer et sortir de la baignoire. En outre, un tel système permet toujours d'avoir un lève-personne à proximité. Dans les environnements de soins plus vastes, le patient a souvent besoin d'une salle de bains personnelle à côté de sa chambre. Dans ce cas, une aide pour se lever représente une solution compacte et rapide pour aller aux toilettes ainsi que pour tout autre transfert de siège à siège.

Hôpital

Un grand nombre de systèmes de levage et d'accessoires est nécessaire dans les hôpitaux afin de satisfaire toutes les exigences. Par exemple,

un lève-personne mural Handi-Move peut représenter la solution idéale pour soulever une personne sur une table de radiothérapie ou d'opération dans des endroits où des lève-personnes mobiles ou des systèmes de rail au plafond ne peuvent être installés. Un lève-personne au plafond portable peut constituer la solution parfaite et économique pour les chambres des patients. Les Handi-glissières sont des outils très souvent utilisés pour transférer les patients jusqu'au lit ou les aider dans le cadre d'activités semi-ambulatrices.





Loisirs

Grâce au lève-personne de piscine, les personnes handicapées peuvent entrer et sortir de l'eau sans problème, et ce en passant directement du fauteuil roulant à la piscine ou au bassin de thérapie. Le lève-personne de piscine existe en deux versions, l'une étant fixée au plafond et l'autre au sol.

Un système correctement installé au plafond, au-dessus d'une piscine et combiné au châssis-mains Handi-Move, permet la mise en place d'une hydrothérapie.





Les vacances sont bien plus simples lorsque la chambre d'hôtel est équipée d'un système de levage Handi-Move. Certains hôtels réputés, par exemple à Las Vegas, disposent de chambres adaptées.

L'équithérapie est une thérapie très appréciée des personnes handicapées. Monter sur le cheval et en descendre ne demande plus aucun effort avec le châssis-mains Handi-Move combiné à un système de rail au plafond.



Le châssis-mains

Deux mains qui vous portent en toute sécurité

Le châssis-mains Handi-Move vous soulève, telle une mère portant son enfant : même si le corps n'est soutenu qu'à certains endroits, il est confortable et sécurisant. Le châssis-mains est facile à installer et offre des possibilités maximales à l'utilisateur.

Utilisation autonome

Toute personne possédant un lève-personne au plafond Handi-Move et ayant l'usage suffisant de ses mains et bras découvrira dans le châssis-mains Handi-Move un partenaire idéal pour se déplacer de manière autonome jusqu'à son lit, à la toilette, à la baignoire, ...

Utilisation accompagnée

Un châssis-mains peut être rapidement et facilement installé par un accompagnateur ou un aide-soignant.

Idéal pour la toilette

Le siège est entièrement dégagé : un atout de taille qui facilite largement l'habillage et déshabillage du patient.

Natation

Avec le châssis-mains, l'utilisateur peut directement entrer dans l'eau et en sortir à partir du fauteuil roulant.

Equithérapie

Grâce au châssis-mains, le cavalier peut monter sans aucune difficulté sur le cheval.



Exercices de marche

Pour les utilisateurs en mesure de le faire, le châssis-mains peut offrir un soutien lors des exercices de rééducation à la marche.

Universel et sûr

Le châssis-mains est un système articulé qui enserre automatiquement le buste grâce à la pression exercée sur les supports de cuisses. Il convient ainsi pour soulever un enfant et un adulte. Il est possible de passer facilement d'un châssis-mains à un fléau à sangle et inversement.



Hygiénique

Le châssis-mains est fabriqué en acier inoxydable et en plastique. Il ne nécessite aucun entretien. De plus, il est entièrement étanche.

Confortable

Le châssis-mains offre du confort aussi bien à l'utilisateur qu'à l'accompagnateur. Deux supports latéraux rembourrés (avec coussins en option) sont positionnés sur le torse. Les supports de cuisses ergonomiques soutiennent le bas du corps.

Outre une accessibilité maximale du corps pour les soins, le châssis-mains offre aussi l'avantage de pouvoir être installé plus rapidement et plus efficacement que les sangles.

Avec des systèmes de levée Handi-Move différents





Supports de cuisses

À chaque son support de cuisse

Le châssis-mains Handi-Move® est un système autobloquant qui maintient automatiquement le buste en place grâce à la pression exercée sur les supports de cuisses. Les supports de cuisses sont un accessoire indispensable pour soulever une personne avec le châssis-mains.

Ils permettent non seulement de répartir uniformément le poids du corps, mais également de soutenir parfaitement le corps en position assise pendant l'opération de levage. Ils sont en effet suffisamment larges pour bien répartir la pression. Les supports de cuisses sont faciles à poser soit par l'intérieur, soit par l'extérieur des cuisses, et le sens d'installation est facile à changer. Ils sont disponibles dans différents modèles et tailles, avec ou sans revêtement antidérapant.

Il est important de choisir les bons supports de cuisses en fonction du handicap : les supports de cuisses standard (convenant à la plupart des utilisateurs), les supports en forme de gouttière (pour les personnes ayant des difficultés pour rester dans la position assise) ou les supports de cuisses spécialement conçus pour les personnes souffrant de dystrophie musculaire. Des housses en tissu sont disponibles en option pour les supports de cuisses.

Fixation des supports de cuisses

Le système breveté de fixation des supports de cuisses assure le maintien d'une position confortable dans le châssis-mains. Sous la pression, il bloque les supports de cuisses dans la position souhaitée ; sans charge, il est facile à faire glisser.

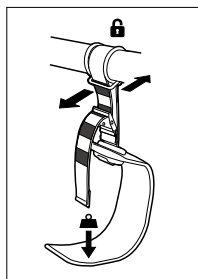

La longueur des lanières des supports de cuisses peut être réglée en fonction de la taille de l'utilisateur. Le marquage sur les lanières permet de s'assurer que les deux ont la même longueur.



Sangles

Une sangle adaptée pour chaque situation

Les personnes qui ont un tonus musculaire déficient ou un problème de nuque ne sont pas assez soutenues par un châssis-mains. Pour elles, il est préférable d'utiliser des sangles qui sont plus confortables et offrent un meilleur soutien. Handi-Move en propose une gamme complète, permettant de répondre à chaque besoin.

Confortables, solides et durables

Les matériaux utilisés par Handi-Move sont confortables, solides et durables. Les sangles sont disponibles en tissu filet, tissu plein, toile parachute et PVC. La plupart des sangles sont lavables en machine et vont au sèche-linge. Plusieurs dimensions et modèles sont disponibles.

Transfert facile

Le transfert vers le lit, la baignoire, les toilettes, une chaise roulante ou la douche se déroule sans accroc grâce aux sangles Handi-Move. Les sangles peuvent être utilisées pour le transfert en position couchée ou assise. Elles sont disponibles avec ou sans support de tête.



Conseils professionnels

Nos conseillers se feront un plaisir de vous aider à choisir la sangle adéquate.

Sur mesure

Handi-Move a une longue expérience dans la fabrication sur mesure de sangles adaptées à vos besoins.





Sangle standard

usage universel

La sangle standard est destinée à une utilisation universelle. Elle soutient complètement le corps et est dotée d'une ouverture pour une utilisation aux toilettes. La sangle est suspendue au fléau avec quatre boucles. Les jambières renforcées ouatées offrent un bon soutien. Les poignées à l'arrière sont faites pour faciliter le positionnement. La sangle standard est disponible avec ou sans support de tête, en tissu filet ou en tissu plein. Le soutien de tête renforcé soutient la tête dans toutes les positions possibles.

Aussi disponible pour fléau basculant électrique.



Sangle à demeure ultralégère

lorsque la sangle doit rester en place

La sangle à demeure est une variante de la sangle standard en toile parachute douce et fine. Vu la nature des matériaux utilisés, la méthode de confection et la forme parfaite, cette sangle aide à réduire sensiblement le risque d'escarres et est donc idéale comme sangle permanente.



Sangle de toilette

idéale pour le transfert aux toilettes

Cette sangle est, comme son nom l'indique, spécialement conçue pour aller aux toilettes. Elle est pourvue d'une ouverture qui dégage le siège et le bas du dos. Le pantalon du patient peut être retiré alors qu'il est assis dans la sangle. La sangle de toilette est pourvue d'une ceinture à fermeture velcro offrant un soutien accru et est facile à appliquer.

Aussi disponible pour fléau basculant électrique.



Sangle de toilette auto serrante

pour se sentir enveloppé et en sécurité

La sangle de toilette auto serrante améliore le soutien corporel grâce à un système auto serrant lors de la levée.



Sangle de bain

idéale pour prendre un bain

La sangle de bain a exactement la même forme que la sangle de toilette, mais est réalisée dans une matière synthétique antidérapante à l'essuyage facile. Elle peut être également utilisée hors de l'eau, par exemple comme sangle de toilette. Le siège et le bas du dos restent dégagés grâce à la grande ouverture, idéale pour la toilette intime.



Siège de bain

Le siège de bain Handi-Move est utilisé par les personnes qui n'arrivent plus à entrer et sortir de la baignoire. Elle est simple à utiliser : l'utilisateur s'assied dedans comme sur un siège ordinaire. Le siège de bain peut être suspendu à n'importe quel lève-personne Handi-Move. Sa position est en outre réglable. Après utilisation, le siège est facile à sécher et à ranger.



Siège pour lève-personne de piscine

Le siège pour lève-personne de piscine est placé dans un fauteuil roulant de piscine ou un fauteuil roulant classique. Le nageur s'y installe normalement. Les boucles d'accrochage sont fixées au fléau, le transfert peut alors commencer. Le nageur est immergé dans l'eau et lorsque la ligne d'eau est à hauteur de poitrine, le nageur sort seul du siège. Grâce à la densité du plastique utilisé et aux trous d'évacuation, le siège reste en semi flottaison sous l'eau. Pour sortir du bassin, le nageur s'assoit facilement dans le siège resté immergé.



Sangle pour personnes amputées

Pour les personnes amputées au-dessus du genou

Pour les personnes avec une jambe amputée au-dessus du genou : sangle standard en tissu filet sans soutien de tête avec jambières allongées.

Pour les personnes avec les deux jambes amputées au-dessus du genou : sangle rectangulaire avec soutien complet, en tissu avec ou sans ouverture pour la toilette (tissu filet, tissu plein ou toile parachute). La sangle pour personnes amputées est confortable, sûre et maintient le corps en équilibre. Une réalisation sur mesure est possible.



Ceinture de marche

Aide à la marche et appui pour la rééducation

La ceinture de marche est d'une aide précieuse pour la rééducation, en ce sens qu'elle soutient la personne dont les jambes ont tendance à se dérober. La ceinture de marche peut être adaptée à la morphologie du patient (bretelles, tour de taille et lanières de cuisses réglables).



Sangles XXL

Handi-Move propose aussi la solution idéale aux personnes souffrant d'obésité.

STANDARD	Jambes ouatées	Support de tête	XS	S	M	L	XL
sangle tissu filet	-	-	-	3484S	3484M	3484L	-
sangle tissu filet	oui	-	3481XS	3481S	3481M	3481L	3481XL
sangle tissu filet 6 lanières	-	oui	3437XS	3437S	3437M	3437L	3437XL
sangle tissu filet	oui	oui	3431XS	3431S	3431M	3431L	3431XL
sangle tissu plein	-	-	-	3487S	3487M	3487L	-
sangle tissu plein	oui	oui	3424XS	3424S	3424M	3424L	3424XL
sangle à demeure tissu parachute*	oui	oui	3445XS	3445S	3445M	3445L	3445XL
sangle cocon	oui	oui	-	3451S	3451M	3451L	-
sangle fléau basculant tissu filet	oui	oui	3512XS	3512S	3512M	3512L	3512XL

* version 300 kg n° d'art. 3530

TOILETTE	Jambes ouatées	Support de tête	XS	S	M	L	XL
sangle de toilette 2 pièces	oui	-	-	-	3489M	-	-
sangle de toilette	oui	-	3461XS	3461S	3461M	3461L	3461XL
sangle de toilette	oui	oui	-	3415S	3415M	3415L	-
sangle de bain PVC	-	-	3464XS	3464S	3464M	3464L	3464XL
sangle de bain PVC	-	oui	-	3418S	3418M	3418L	-
sangle de toilette auto serrante	oui	-	-	3479S	3479M	3479L	-
sangle de toilette fléau basculant	oui	oui	3517XS	3517S	3517M	3517L	3517XL

SPECIFIQUE	XS	S	M	L	XL
sangle pour lève-personne actif	-	3406S	3406M	3406L	-
ceinture de marche	-	3471S	3471M	3471L	-
siège pour lève-personne de piscine	-	-	3620	-	-
siège de bain PVC	-	-	3478	-	-
sangle de repositionnement	-	-	3498	-	-
sangle low back	-	3491S	3491M	3491L	-
sangle scoliose	-	3499S	3499M	3499L	-
sangle jambière	-	-	3497	-	-
amputation - 1 jambe	-	3494S	3494M	3494L	-
amputation - 2 jambes tissu filet	-	-	3540	-	-
amputation - 2 jambes tissu filet-découpe hygiénique	-	-	3543	-	-
amputation - 2 jambes tissu plein	-	-	3541	-	-
amputation - 2 jambes tissu plein - découpe hygiénique	-	-	3544	-	-
amputation - 2 jambes tissu parachute	-	-	3542	-	-
amputation - 2 jambes tissu parachute - découpe hyg.	-	-	3545	-	-

Handi-fléaux

Combi, standard & classique

Si l'état physique ou l'handicap du patient s'oppose à l'utilisation d'un châssis-mains, on le soulèvera à l'aide d'une sangle. Cette sangle est suspendue par des bretelles à un fléau dont la forme ergonomique, les proportions et les points de suspension garantissent une parfaite répartition du poids du corps.

Une parfaite répartition du poids

La sangle est accrochée aux quatre points de suspension du fléau et permet de soulever le patient en position assise, inclinée ou couchée. L'inclinaison de la sangle dépend de la longueur des bretelles. Ce système de suspension en 4 points est spécialement étudié pour que le patient soit assis à l'aise. Le fléau est cintré de façon à ne pas gêner la vue du patient et à lui permettre de voir ce que fait le soignant. Cette forme est également étudiée pour laisser un espace libre suffisant autour de la tête du patient.

Pose rapide et fiable

La sangle s'accroche et se décroche très facilement, ce qui représente un gain de temps et une économie d'énergie pour le soignant.



Un lève-personne, deux systèmes

Le fléau traditionnel et l'Handi-fléau combiné permettent de remplacer rapidement un châssis-mains par un fléau, et vice versa.

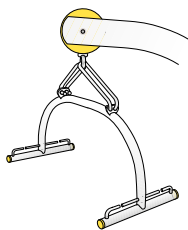

Combi

Fixation avec des crochets à l'écrou à anneaux

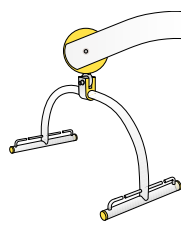

Standard

Fixation directe à l'écrou à anneaux

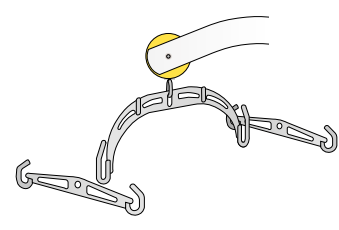

Classique

	facile à inverser	traité/ revêtement epoxy	inox
Combi (4 points)	•		•
Standard (4 points)			•
Classique (2 ou 4 points)	•	•	

Le fléau basculant électrique

Avec le fléau basculant électrique de Handi-Move, les utilisateurs peuvent simplement, rapidement et sans effort pour le personnel soignant être transférés de la position assise à la position couchée et inversement. Le fléau basculant électrique peut être utilisé aussi bien avec le lève-personne mobile 'Victor' qu'avec les lève-personnes au plafond de la série 2800.

Ergonomique

Le fléau basculant électrique permet d'installer facilement l'utilisateur dans une position assise parfaite. Aucune manipulation supplémentaire ou effort physique n'est nécessaire de la part du personnel soignant pour installer correctement la personne dans la chaise roulante. La position peut toujours être adaptée pendant le déplacement. Les clips de sangles sont toujours fixés de la même manière sur le fléau basculant, quelle que soit la taille de l'utilisateur.

Pratique

Le fléau basculant peut tourner à 360° sur le lève-personne. Des fonctions telles que la montée, la descente et le basculement du fléau peuvent être commandées simultanément. Cela représente un gain de temps pour le personnel soignant et plus de confort pour l'utilisateur. La commande manuelle magnétique peut être fixée sur le fléau basculant.

Sécurité

Le fléau basculant convient pour un usage intensif et de longue durée. Afin de prévenir l'oxydation en cas d'utilisation dans des locaux humides, il est fabriqué en acier inoxydable laqué. Le fléau basculant offre une capacité de levage jusqu'à 225 kg. Les charnières protégées garantissent un environnement de travail sûr. Les clips en plastique des sangles sont protégés et renforcés de métal.

Espace pour la tête

Le fléau basculant fonctionne avec deux vérins électriques placés sur les côtés, ce qui libère suffisamment d'espace au centre pour la tête. Un avantage par rapport aux lève-personnes qui disposent d'un vérin central gênant le champ de vision.

Sangles

Le fléau basculant peut être utilisé avec différents types de sangles : sangles standard, sangles de toilette et de bain avec ou sans support pour la tête et sangles sur mesure.





Les lève-personnes mobiles série 2600

Puissant, convivial, durable

Les lève-personnes de la série 2600 sont conçus pour un usage intensif dans un environnement professionnel. Ils sont faits pour lever efficacement les personnes à mobilité réduite, notamment dans les établissements de soins et soins de suite, les MAS et les hôpitaux.

Facile à utiliser

Via la télécommande ou le tableau de commande monté sur l'appareil. Le dispositif de descente d'urgence mécanique permet d'abaisser le système en cas d'urgence.

Mobile

Robuste, mais compact. Les poignées ergonomiques ajoutent à sa manœuvrabilité, également dans les espaces réduits. Réglage électrique de l'embase pour s'adapter parfaitement à la largeur d'un fauteuil roulant.

Autonomie de la batterie

La batterie interchangeable est directement chargée sur le lève-personne ou à l'aide d'un chargeur mural. Elle a une autonomie de 160 transferts de 90 kg.

Construction durable

Fabriqué en aluminium et en acier inoxydable, l'appareil est facile d'entretien, résistant à la corrosion et fait pour durer dans le temps. L'embase est pourvue de bords antichocs en caoutchouc. Les roues robustes - mécanisme en aluminium - peuvent supporter 125 kg chacune et peuvent être démontées aisément pour être nettoyées.



Le lève-personne mobile 2600/2610 (Victor)

Rapide, puissant, flexible

Le Victor 2600 de Handi-Move est un lève-personne mobile passif destiné à un usage intensif dans un environnement professionnel.



Le lève-personne le plus rapide du marché

Grâce à son concept d'élévation innovant, le Victor est deux fois plus rapide qu'un lève-personne classique.

Soulever rapidement jusque 225 kg

Grâce à son grand rayon d'action, le lève-personne Victor est capable de prendre un patient au sol. L'utilisateur dispose d'un grand espace de manutention au niveau des jambes, si bien qu'il peut le faire pivoter librement, ce qui facilite les soins.

Flexible

Le Victor est utilisable en combinaison avec le châssis mains et/ou les sangles Handi-Move. Les systèmes sont aisément interchangeables en fonction du profil de l'utilisateur.



Le lève-personne actif 2620

Passer d'assis à debout en toute sécurité et avec confort

Le lève-personne actif est la solution idéale pour les transferts du fauteuil roulant aux toilettes ou au lit, la partie inférieure du corps reste complètement libre, ce qui permet d'enlever facilement un pantalon.

Peu ou pas de tension sous les aisselles

Les utilisateurs qui ne sont plus en mesure de participer activement aux mouvements sont le plus difficile à mettre debout de façon confortable.

Les points de fixation centrales et la sangle de levage assurent que la sangle adhère bien autour du torse et ne puisse pas ou moins facilement glisser vers le haut pendant le mouvement ascendant. La tension sous les aisselles est de ce fait inexistant ou minimal.



Idéal pour passer par les portes

Les bras restent naturellement le long du corps, ils ne heurtent pas les passages de portes.

Mouvement de levage naturel ('mouvement combiné bras de soulèvement et poignée' breveté)

La poignée et le bras de soulèvement du lève-personne actif suivent leur propre courbe. Grâce au « mouvement combiné du bras de soulèvement et de la poignée » breveté et développé par Handi-Move, l'utilisateur pourra se mettre debout avec un mouvement de levage naturel et ergonomiquement correcte.

Position debout stable

Le mouvement naturel, la position ergonomique des mains et la sangle de support assurent un sentiment de sécurité et une position debout stable. Les genoux s'appuient contre une genouillère souple et peuvent être fixés avec la sangle pour mollets adaptable.

L'important rayon d'action du bras de soulèvement garantit l'utilisation même pour les personnes de grande taille qui seront mises debout. Grâce à sa stabilité le lève-personne actif peut également être utilisé pour le soutien ou le maintien en position debout.

Compact et maniable, idéal pour les petits espaces

Les dimensions réduites du lève-personne, son axe central et son bon roulement assurent sa très bonne maniabilité. Grâce à ses dimensions réduites, ce lève-personne est également indiqué pour les petites pièces, comme les toilettes. L'Ouverture des jambes de l'embase en U peut se faire simultanément à la montée ou la descente du lève-personne. Grâce à sa grande ouverture le lève personne peut facilement être placé autour d'un fauteuil roulant.



Les lève-personnes mobiles série 1600

Une solution simple,
à utiliser immédiatement et partout

Les lève-personnes passifs Handi-Move de la série 1600 sont des lève-personnes mobiles qui permettent de soulever et de déplacer des utilisateurs à mobilité réduite de manière confortable et en toute sécurité. Ces lève-personnes robustes sont parfaitement adaptés à un usage privé.

Maniabilité

Les grandes roues contribuent à la maniabilité du lève-personnes qui est facile à déplacer sur tous les types de surfaces. Elles ont une faible résistance au roulement et ne nécessitent pas d'entretien. Le passage de portes est très facile avec le lève-personnes dont l'embase est réglable en largeur.

Utilisation pratique

Les lève-personnes mobiles disposent d'une double commande : une commande manuelle avec aimant ou une commande intégrée dans le dispositif même. Les lève-personnes sont rapidement démontables pour le transport ou le rangement. Grâce à la faible hauteur de l'embase, les pieds du lève-personnes peuvent être glissés sous n'importe quel modèle de lit.

Robustesse et sécurité

Les lève-personnes passifs de Handi-Move sont robustes et sûrs. Ils sont construits dans des matériaux de grande qualité et assemblés par des collaborateurs expérimentés. Ils répondent ainsi aux normes et aux réglementations les plus strictes en matière de qualité, ce qui contribue à prolonger leur durée de vie. En fonction du modèle de lève-personnes, vous pouvez effectuer jusqu'à 120 mouvements de levage. Les batteries très performantes garantissent une grande autonomie et une longue durée de vie. Les lève-personnes sont tous équipés d'un arrêt d'urgence et d'une descente mécanique d'urgence.

Transfert du sol

Tous les lève-personnes passifs permettent de soulever l'utilisateur du sol sans aucune difficulté.



Modèle 1640

Ce modèle peut être utilisé avec un châssis-mains et différents modèles de fléaux et de sangles. Il peut également être combiné à une balance. Ce modèle plus imposant se distingue par l'espace libre qui est laissé pour les jambes des utilisateurs et par son grand rayon d'action. En cas d'utilisation moins intensive dans un environnement professionnel, il s'agit d'une alternative intéressante, par rapport au lève-personne mobile Victor.



Modèle 1641

Il s'agit du lève-personne présentant la plus grande amplitude. Il permet de soulever une personne jusque sur un lit haut, une baignoire surélevée ou une table de soins. Il peut soulever des personnes de 200 kg. Tout comme le modèle 1640, ce lève-personne dispose d'un grand espace pour les jambes des utilisateurs. Il est utilisé en combinaison avec des sangles.



Modèle 1630

Compact et adapté à pratiquement toutes les situations, il présente le plus haut rayon d'action de son segment. Ce lève-personne est utilisé en combinaison avec des sangles.



Modèle 1635 Pliable

Un lève-personne complet et compact pour un usage quotidien. Il peut se plier facilement en une seule opération, sans démontage. Ce lève-personne est pratique à emporter dans le coffre de la voiture, il est compact une fois rangé. Le lève-personne dispose d'un chargeur intégré et d'un boîtier de batteries interchangeable. Le système d'écartement est actionné au moyen d'une pédale.



Modèle 1610-1615

Un lève-personne petit et maniable. Idéal pour des locaux exigus : il s'adapte aussi à une plateforme élévatrice. Outre une version électrique avec chargeur intégré et boîtier de batteries interchangeable (1615), il existe aussi un modèle hydraulique commandé manuellement (1610). À utiliser avec des sangles.

Modèle 1620 Lève-personne Actif

Transfert aux toilettes rapide et facile

Les utilisateurs qui, en raison d'un faible tonus musculaire ou d'une arthrite, ont des difficultés à se lever peuvent désormais se rendre aux toilettes rapidement et facilement grâce au lève-personne actif 1620.

S'habiller et se déshabiller sans problème

L'avantage majeur du lève-personne actif réside dans le fait que la partie inférieure du corps reste libre de tout mouvement, l'accompagnateur pouvant ainsi habiller et déshabiller le patient sans difficulté. Soutenu dans le dos et sous les bras par des handi-sangles, l'utilisateur est maintenu en station debout. Ces Handi-sangles actives sont faciles et rapides à installer, sans exercer une pression trop importante sur les épaules. Le système est conçu pour soutenir autant que possible le corps, sans toutefois surcharger la ligne des épaules. Le lève-personne actif est également un excellent outil pour les patients souffrant d'incontinence.

Soutien et équilibre

Les pieds de l'utilisateur assis sont placés sur le repose-pieds. Lors du levage et de la marche, les jambes de l'utilisateur sont soutenues par le support genoux positionnable muni d'une sangle. Cela permet de garantir l'équilibre du corps lors du levage et en station debout.

Compact et mobile dans des espaces restreints

Le lève-personne actif peut être facilement manipulé dans de petits espaces car la partie

inférieure de la structure en forme de U est très courte. Cette partie peut également être adaptée en largeur pour des utilisations facilitées près des fauteuils roulants. De par son aspect compact, le lève-personne actif est idéal pour des déplacements vers les salles de bains et aux toilettes.

Boîtier de commande à batteries intégrées et interchangeables

Le lève-personne actif est alimenté par une batterie située dans un boîtier amovible. Vous pouvez donc retirer la batterie du chargeur et la remplacer par une batterie chargée. Vous pouvez également laisser la batterie en place, celle-ci se chargera lorsque le système est à l'arrêt. Un écran LCD vous informe qu'il est temps de la recharger. Une batterie chargée sera utilisée pour 40 mouvements de levage.



Lève-personne au plafond série 2800

Se déplacer en toute liberté

Vous voulez vous déplacer librement sans être gêné par des seuils, des armoires, des tapis et d'autres obstacles ? Le lève-personne au plafond Handi-Move est la solution qu'il vous faut.

Idéal pour une utilisation autonome

Grâce aux systèmes de rails, vous pouvez utiliser le lève-personne au plafond pour accéder aisément à la toilette, à la salle de bains, à votre chambre ou au salon en toute autonomie. Les déplacements sont assez silencieux et se font sans arrêts/démarrages brusques. Le système peut vous soulever depuis le sol. Autre avantage : vous pouvez tirer meilleur parti de l'espace disponible. Le lève-personne au plafond, qui tourne sur batteries rechargeables, a une capacité maximale de 200 kg.

Les lève-personnes au plafond avec moteur latéral de type 2810 L et 2815 L IR sont destinés à une utilisation autonome. Le modèle 2810 L utilise une commande électrique et le 2815 L IR une commande à distance infrarouge.

Une solution rapide et efficace pour les aides-soignants

Le lève-personne au plafond sans moteur latéral permet à l'aide-soignant de déplacer l'utilisateur en chaise roulante sans effort jusqu'à son lit, à la baignoire ou à la toilette.



Le lève-personne au plafond peut être utilisé avec le châssis mains et/ou toutes les sangles Handi-Move®.

Il peut ainsi être utilisé dans toutes les circonstances. Il est également parfaitement adapté aux exercices de réhabilitation.

L'utilisation des modèles 2800 et 2805 IR exigent l'intervention d'une tierce personne. Le 2800 utilise une commande électrique et le 2805 IR une télécommande infrarouge. Ce lève-personne existe dans une version jusqu'à 300 kg.

Solutions sur mesure

Combiné à divers systèmes de rails, le lève-personne au plafond offre une solution sur mesure dans toutes les situations. Le lève-personne au plafond et les rails donnent accès à toutes les zones. Plusieurs pièces peuvent être reliées entre elles.

Discret dans tout intérieur

Grâce à sa forme sobre et élégante, le lève-personne au plafond se fond dans tous les intérieurs.

Utilisation sûre

Pour plus de sécurité, un système mécanique de descente et une commande d'urgence mécanique accessible pour les transferts autonomes sont prévus.

Aide au positionnement sur le rail

Il est possible de faire s'arrêter le lève-personne au plafond avec moteur latéral à des endroits prédéfinis : aux contacts de charge, au milieu des toilettes, etc.



Le lève-personne au plafond portable

Un seul lève-personne pour plusieurs espaces

Le lève-personne au plafond portable de Handi-Move est une solution flexible pour le soulèvement de personnes dans différentes pièces qui ne peuvent pas être reliées entre elles au moyen d'un système de rail continu : dans une habitation, sur plusieurs étages ou à plusieurs endroits.

Utilisation dans plusieurs pièces

Handi-Move installe un système de rail à l'endroit requis et le lève-personne au plafond portable fait le reste. Plus aucune pièce ne reste inaccessible, aussi petite soit-elle. Le lève-personne au plafond portable peut être emmené partout où il y a un rail. Par exemple, pour les transferts dans le lit de la chambre à coucher, dans la baignoire et/ou sur les toilettes de la salle de bains, dans une toilette séparée, dans le fauteuil relax du living ou encore, quand il faut passer de la chaise roulante à la voiture dans le garage... Loger dans la maison de vacances ou chez les grands-parents ne pose plus aucun problème : le lève-personne au plafond portable peut être facilement emmené afin que grand-père et grand-mère puissent soulever et soigner leurs petits-enfants sans le moindre effort. Les petits espaces offrent une marge de manœuvre réduite. Combiner un système de rail et un lève-personne au plafond portable est une solution intelligente pour les endroits difficilement accessibles. La baignoire ne doit par exemple pas être adaptée (pour pouvoir passer en dessous), comme en cas d'utilisation d'un lève-personne mobile.

Léger, compact et esthétique

Le lève-personne au plafond portable très pratique n'est pas plus grand qu'une boîte à chaussures. Il pèse à peine 8 kilos de sorte qu'il peut être facilement porté par la poignée. Grâce à la



barre de décrochage, la courroie du lève-personne peut être aisément accrochée et décrochée du rail. Plus besoin d'échelle ou de chaise. Le lève-personne peut être très facilement rangé quand il n'est pas utilisé.

Aucune adaptation de votre habitation

Aucune adaptation n'est nécessaire dans votre habitation pour utiliser le lève-personne au plafond portable. Tout reste en l'état. Comme il s'agit ici de systèmes de rails séparés, aucun passage de porte ne doit être adapté.

Une solution économique et multifonctionnelle

Étant donné qu'un seul lève-personne est utilisé pour différentes pièces, il s'avère être une solution financièrement intéressante. Combiné à des sangles, à un siège de baignoire ou à un châssis-mains, il répond à tous les besoins et souhaits de l'utilisateur.

Sûr et fiable

Le petit lève-personne au plafond portable peut soulever jusqu'à 182 kg. Il est alimenté par de puissantes batteries rechargeables qui ont une longue durée de vie et une grande autonomie. Grâce au chargeur séparé, les batteries peuvent être rechargées n'importe où, sur une prise de courant standard. Plus besoin d'électricité dans ou autour du rail. Il peut être utilisé en toute sécurité dans des environnements humides (24 volts). Il peut être actionné à l'aide d'une commande manuelle séparée ou au moyen de touches sur le lève-personne proprement dit. Un bouton de descente d'urgence est également prévu.

Système "Tarzan"

Aller directement et sans chaise roulante de par exemple la chambre à coucher à la salle de bain, sans adaptation de votre maison: grâce au système tarzan vous pouvez le faire!



Systemes de rails de plafond

Transfert aisé d'une pièce à l'autre

Combiné avec un lève-personne au plafond ou un lève-personne au plafond portable, le système de rails est la solution par excellence pour le déplacement de personnes à mobilité réduite, tant à la maison que dans un établissement de soins.

Esthétiques et silencieux

Les rails de Handi-Move sont en aluminium laqué blanc : un matériau robuste qui résiste parfaitement à la corrosion. Élégants et discrets, ces rails ne nuisent aucunement à l'esthétique de votre intérieur. Les galets sont en matière synthétique extrêmement silencieux.

Solution sur mesure

Lorsque vous envisagez de bâtir, les spécialistes de Handi-Move se concertent avec vous et/ou votre architecte pour intégrer le système de façon optimale. Mais Handi-Move a également des solutions simples et pratiques pour l'intégrer dans une maison existante. A chaque situation, une solution existe.

Les rails peuvent être fixés au plafond ou suspendus entre deux murs, leurs extrémités reposant dans ce cas sur des supports.



Suspension traditionnelle

Au cas d'installation traditionnelle, les rails sont fixés au plafond (ou contre le faux plafond) à l'aide de supports posés chaque mètre. Les rails peuvent être posés de façon linéaire ou décrire des courbes de 45 à 90°. La combinaison de rails droits, rails coudés et aiguillages permet de réaliser toutes les configurations possibles.

Rail renforcé prenant appui sur les murs



Quand une installation traditionnelle est impossible, le rail posé de mur à mur peut avoir une distance maximale de 7 mètres. Il offre également une solution en présence de plafonds trop fragiles.



Aiguillages

Transferts faciles dans trois ou quatre directions

L'aiguillage et l'aiguillage rotatif permettent au lève-personne au plafond de se déplacer dans plusieurs directions et dans différentes pièces. Ceci peut être utile par exemple quand les toilettes et la salle de bains se trouvent sur des axes différents.

Un aiguillage permet d'atteindre ces deux espaces. L'aiguillage rotatif est idéal pour changer de direction dans des espaces étroits.



Aiguillage

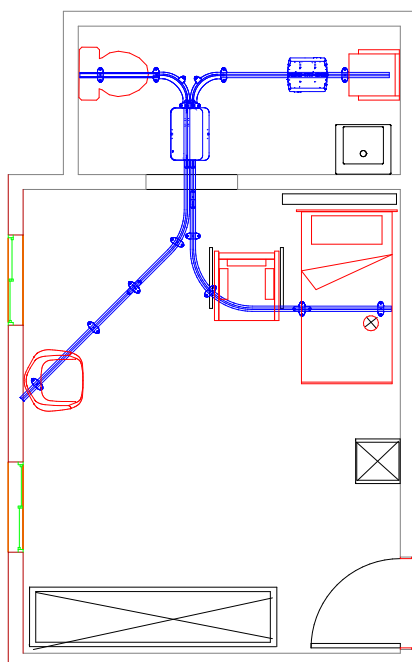

Aiguillage rotatif

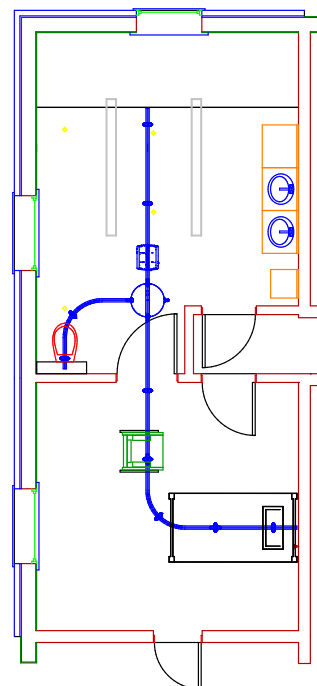

Solution parfaite en toutes circonstances.

Grâce à ces différents éléments, Handi-Move est en mesure de vous garantir une solution parfaite en toutes circonstances. Ses spécialistes se pencheront avec vous sur les différentes possibilités d'installation.

Traverses / Ponts roulants

Pour se mouvoir dans toute la pièce

Ce système, qui consiste en un rail transversal coulissant entre deux rails parallèles fixes, permet de se mouvoir dans toute (ou presque toute) la pièce. Il est parfaitement applicable dans de grands espaces compartimentés à l'aide de cloisons n'arrivant pas jusqu'au plafond et il est idéal dans des espaces étroits (comme un couloir) où il n'y a pas moyen de travailler avec des courbes.

Utilisation autonome ou accompagnée

Une traverse manuelle exige la présence d'un accompagnateur. Une traverse électrique peut être pilotée par l'utilisateur, sans l'aide d'une tierce personne, mais à l'aide d'une télécommande infrarouge à 6 canaux qui lui permet de

se déplacer en avant et en arrière, à gauche et à droite, ainsi que de monter et descendre.

Connecteur de traverse

Un connecteur de traverses permet de connecter le rail transversal à un rail fixe vers le deuxième espace. Ainsi le passage d'une pièce à l'autre s'effectue dans un mouvement lisse.





Le portique

Une solution flexible

Un portique représente la solution idéale lorsque fixer des rails au plafond ou sur les murs est impossible, ou comme solution temporaire.

Le système permet d'utiliser un lève-personne au plafond, sans avoir à percer les murs ou les plafonds. Il est réglable en largeur et en hauteur en fonction de l'espace disponible.

Le portique peut être installé en combinaison avec le lève-personne au plafond ou le lève-personne au plafond portable.

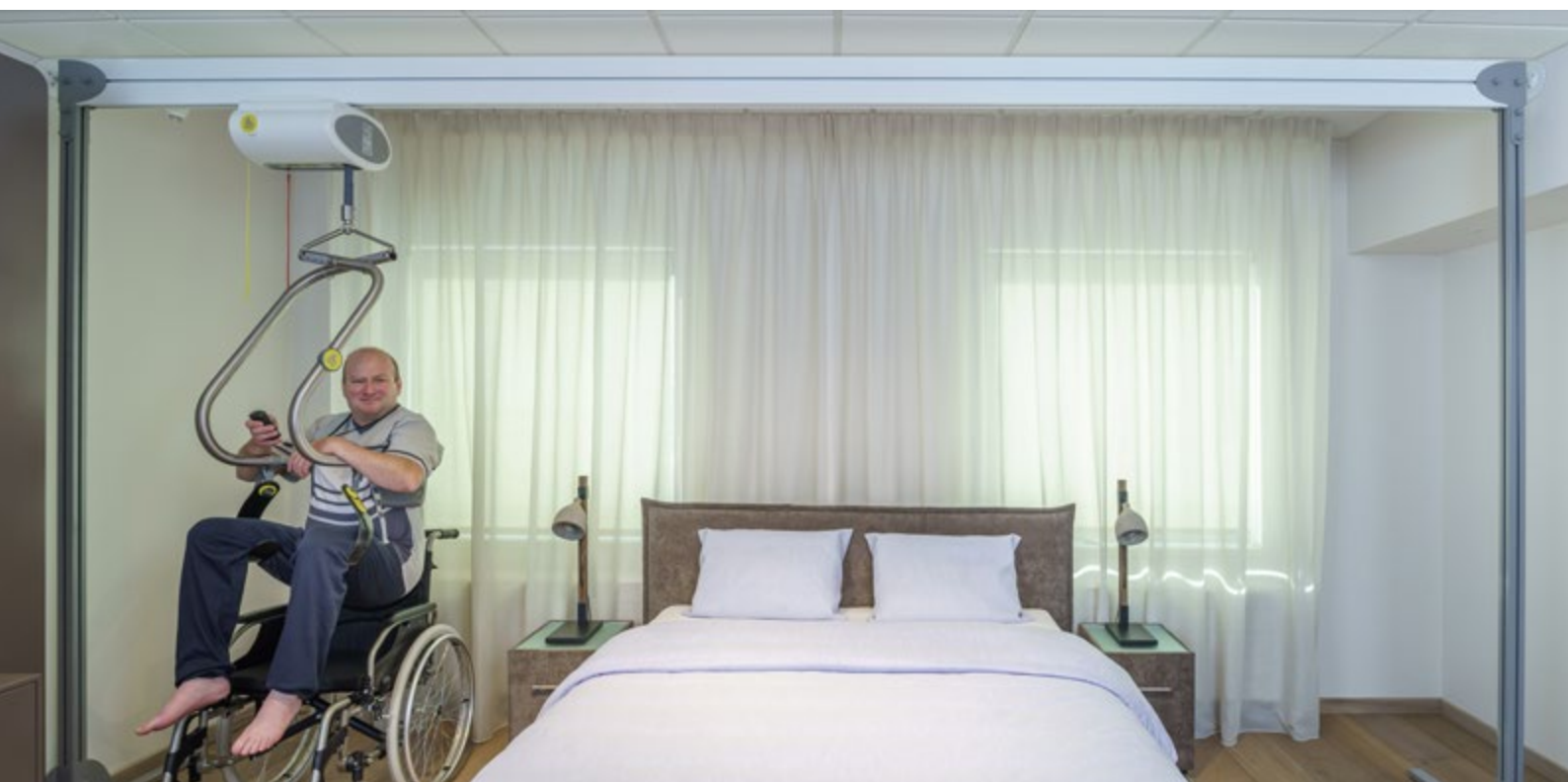

Le lève-personne mural

Facile à installer

Le lève-personne mural de Handi-Move est un système de levage très facile à installer, qui peut être utilisé avec un lit, une toilette, une baignoire, une douche, etc. Le système transportable peut être fixé contre le mur ou sur une colonne.

Plusieurs possibilités de fixation

Le lève-personne mural est un système de levage facile à installer. Dans certaines habitations, les restrictions techniques requièrent souvent quelques aménagements pour pouvoir installer des solutions de levage. Ces aménagements ne sont pas nécessaires pour ce lève-personne mural qui peut littéralement être installé partout. Si le mur ou la paroi n'est pas suffisamment robuste, Handi-Move installe dans ce cas une colonne de fixation.

Aucune adaptation de votre habitation

Votre baignoire n'est pas adaptée pour le passage d'un lève-personne mobile ? Votre plafond est trop bas ou pas assez robuste pour installer un système de rails ? Aucune adaptation de votre habitation n'est nécessaire pour utiliser le lève-personne mural. Tout reste en l'état.





Économique et multifonctionnel

Le lève-personne mural est une solution très économique vu qu'il peut être utilisé à différents endroits. Un seul bras suffit pour l'utiliser dans la salle de bains, la chambre ou d'autres pièces. Le lève-personne mural peut par exemple être installé entre la baignoire et la toilette, de manière à pouvoir déplacer la personne en un seul mouvement. Le lève-personne mural peut être utilisé avec le châssis-mains ou les sangles.

Large rayon d'action

Le lève-personne mural est orientable sur 180°, possède un bras télescopique et donc, un large rayon d'action. La rallonge permet encore d'augmenter la flexibilité et le rayon d'action.

Fiabilité et sécurité

Le lève-personne mural dispose d'un mécanisme de sécurité intégré. Grâce à la descente d'urgence mécanique, vous pouvez toujours faire descendre le bras. De plus, la télécommande est étanche à l'eau. Le lève-personne fonctionne sur réseau électrique et dispose d'un bouton d'arrêt d'urgence.



Le lève-personne de piscine

De la chaise roulante dans l'eau

De la chaise roulante au bassin, il n'y a qu'un pas quand on dispose d'un accompagnateur et d'un lève-personne qui vous soulève et vous descend lentement dans l'eau. Ce système de levage électromécanique est mobile et alimenté par des batteries rechargeables. Un atout supplémentaire, il se range facilement.

Convivial

Compacte et ergonomique, le lève-personne de piscine est équipé de quatre roues qui rendent ses déplacements faciles et d'un tableau de commande simple et convivial.

Utilisation rapide

Il suffit de le positionner au dessus d'un socle inox préalablement installé et d'appuyer sur la commande de levée.

Sécurisé

En acier inoxydable, léger et muni de batteries rechargeables dans un box étanche, son utilisation en milieu humide est totalement sécurisée.



Grande mobilité

Facile à déplacer et léger, une fois installé dans son socle le soulève personne de piscine peut pivoter à 360°. Il peut être utilisé à chaque endroit ou un socle inox a été installé.



Un lève-personne de plafond en tant que solution alternative

Le lève-personne de piscine peut être remplacé par un moteur coulissant dans un rail fixé au plafond. Ne craignant pas un usage intensif, ce lève-personne est une solution alternative idéale lorsque l'espace autour de la piscine est compté.



Le bain-douche

3 systèmes en 1 : bain, douche et soins

Ce bain-douche unique et breveté permet à l'aide-soignant de donner un bain ou une douche au patient de manière efficace et ergonomique, sans utiliser trop d'eau. Le bain-douche peut aussi être utilisé comme table de soins.

Multifonctionnel

Le bain-douche économe en place de Handi-Move combine trois fonctions en une : baignoire, douche-brancard et table de soins. Le bain-douche sur roulettes est accessible des deux côtés et permet le passage d'un lève-personne mobile. Le TransfertGlisse est une aide supplémentaire très pratique pour transférer par exemple un patient du lit vers le bain-douche ou vice-versa.

Fonction haut-bas

La double fonction électrique haut-bas permet d'une part à l'aide-soignant de positionner le patient à la bonne hauteur et d'autre part, de régler la profondeur du bain-douche en levant ou en descendant les bords. Le bain-douche monte très haut, ce qui est idéal pour les personnes soignantes de grande taille. Il peut aussi être fortement abaissé pour des transferts directs depuis le fauteuil roulant. Lorsque les bords sont positionnés à la hauteur maximale, le bain-douche peut être utilisé comme une baignoire peu profonde.





Confortable et facile d'entretien

Le bain-douche confère une sensation de chaleur, de douceur et de confort. Les bords sont arrondis, ce qui élimine tout risque de blessures. La matière plastique utilisée est facile d'entretien et en l'absence de recoins et de jointures, le bain-douche peut être nettoyé en toute facilité et de manière hygiénique. Un coussin adapté et étanche pour la tête est fourni avec l'appareil.

Sûr

Une télécommande électrique étanche avec un câble spiralé est utilisée pour commander le bain-douche et le compartiment pour batteries remplaçable (24v) est rechargé séparément au moyen d'un chargeur mural.

Poignées amovibles en inox

Quand cela est possible, le patient peut participer activement pendant le bain ou les soins en pivotant et en se soulevant simultanément à l'aide d'une des deux poignées. Elles peuvent aussi servir de protections latérales supplémentaires pendant l'utilisation ou le transport.

Durable

Structure fabriquée dans des matériaux résistants et protégés contre la corrosion. Une combinaison d'inox, d'aluminium, d'acier laqué époxy et de matière plastique résistante à l'usure.



Chariot de transport pour lève-personne au plafond portable

Une solution ergonomique pour l'accompagnateur

Un lève-personne au plafond portable ne pèse que 8 kg. Pour certains accompagnateurs, cela peut toutefois être trop lourd. Le chariot de transport permet de déplacer le lève-personne au plafond portable sans difficulté.

Le chariot de transport est équipé d'une poignée ergonomique permettant de décrocher et déplacer facilement le lève-personne au plafond portable (avec châssis-mains ou handi-sangles).

Le chariot de transport est compact et facile d'entretien.



La balance

Pour soulever et peser en même temps

La balance digitale, classe III, peut être utilisée avec tous vos systèmes de transfert Handi-Move.

Universelle

Cette balance est compatible avec n'importe quel système de transfert Handi-Move. Il suffit de la fixer entre le tourillon et le châssis-mains ou le fléau. Au client de décider s'il veut ou non la laisser là en permanence. Le fait qu'elle soit si facile à décrocher et à emmener ailleurs constitue un atout important pour toute personne amenée à se déplacer d'un département à l'autre.



Compact

Compact et légère, cette balance a l'avantage de se laisser facilement manipuler.

Précise

Dans certains cas, il est important, voir médicalement nécessaire de surveiller le poids du patient. Grâce à sa fiabilité et sa haute précision (au 0,1 kg près), cette balance répond pleinement à ce besoin. Le poids s'affiche sur un petit écran LCD.



Un partenaire sur lequel on peut compter

Conseils gratuits

Handi-Move part du principe qu'une bonne relation avec le client commence par une bonne information. C'est pourquoi nos collaborateurs se font un plaisir de mettre gratuitement leur savoir-faire à votre disposition, quand et où vous le souhaitez.

Des accords clairs et nets

Handi-Move tient à ce que ses clients soient satisfaits de leur achat. Lorsque vous vous adressez à nous, notre conseiller vous établira une offre vous donnant une image exacte de ce que vous avez commandé, de sa livraison et de son installation.

Une solution sur mesure

Notre conseiller Handi-Move définit, en concertation avec vous, le système de transfert ou de soins qui répond le mieux à vos exigences. Nos ingénieurs sont là pour partager leur expérience technique. Chaque demande se traduit ainsi par une solution sur mesure.

De solides garanties

Nos systèmes de transfert et de soins font l'objet de toute une série d'essais rigoureux au sein même de notre entreprise. Handi-Move ne craint donc pas de vous accorder sur chacun de ses produits des conditions de garantie optimales.

Un service après-vente soigné

Vous pouvez compter sur Handi-Move, même après que la vente ait été conclue. Notre équipe technique se charge de la livraison, de l'installation et de l'entretien. Nous vous remettons un manuel d'utilisation contenant toutes les informations requises et vous apprenons à vous servir du système. Nos collaborateurs sont toujours à votre disposition.



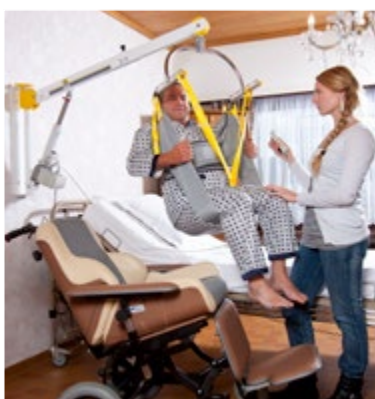

Handi-Move Belgique

Ten Beukeboom 13

9400 Ninove

Tel 054 31 97 10

info@handimove.com



www.handimove.be